

WCZASY WYPOCZYNKOWE NAD MORZEM

WŁADYSŁAWOWO

16 - 22 września 2026 – 7 dni

W czasie pobytu dwie wycieczki autokarowe: Półwysep Helski z rejssem statkiem po morzu oraz Puck i ciekawe miejsca w okolicy

16 września 2026, środa – 1 dzień

Wyjazd z Wrocławia o godz. 08:00 z parkingu przy pl. Solidarności.

Przejazd do Władysławowa zajmie nam prawie cały dzień. Będą robione przerwy co 2/2,5 godz. w miejscach gdzie będzie można skorzystać z toalety, napić się kawy, herbaty albo coś zjeść. **Ok. godz. 16:30** powinniśmy dojechać na miejsce i zająć się zakwaterowaniem.

Zakwaterowanie w Hotelu Rigga który położony jest we Władysławowie, 350 metrów od pięknej piaszczystej plaży. Obiekt znajduje się w dzielnicy Cetniewo, niedaleko Ośrodka Przygotowań Olimpijskich oraz wszystkich atrakcji miasta. Do piaszczystej plaży nad Morzem Bałtyckim można dojść w zaledwie kilka minut.

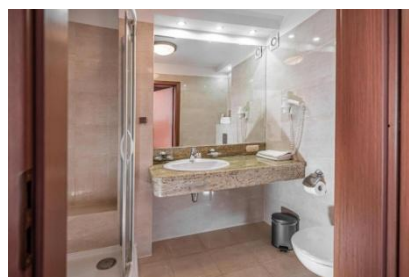
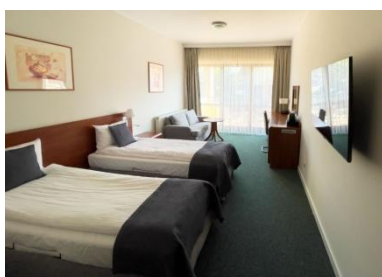

- Na wyposażeniu pokoi znajdują się czajniki, ręczniki, suszarki do włosów.
- Dla gości dostępna jest sauna – 3 godz. dziennie (w cenie) po uprzednim umówieniu się
- W obiekcie znajduje się winda.
- Śniadania wydawane są od 08:30 do 10:30 – bufet
- Obiadokolacje w formie bufetu – godziny będą podane później

WŁADYSŁAWOWO

Miasto położone w północnej Polsce, w województwie pomorskim, w powiecie puckim, prawa miejskie uzyskało w 1963 r. Ma powierzchnię niecałych 13 km kw., a jego obszar zamieszkuje ok. 10 tys. osób. Pod względem geograficznym, miasto leży w północnej części Pobrzeża Kaszubskiego, granicząc tam z Morzem Bałtyckim, a od strony południowo-wschodniej z Zatoką Pucką. Położenie u nasady Mierzei Helskiej czyni Władysławowo najbardziej wysuniętym na północ miastem w Polsce.

Tereny współczesnego miasta, w okolicach XII wieku stanowiły obszar na którym położone były miejscowość rybacka Wielka Wieś oraz wsie pomocnicze Cetniewo i Poczernino. Pierwsza z nich obecnie jest dzielnicą Władysławowa a druga stanowi jej część. Pierwsze wzmianki dzisiejszej nazwy odnotowano w latach 1635-38 kiedy to król Władysław IV dla obrony przed Szwedami zmilitaryzował Puck i utworzył dwa forty nadmorskie: Władysławów i Kazimierzów. W pobliżu natomiast kazał wybudować port Władysławowo.

Wielką rolę w rozwoju turystyki na tym obszarze odegrał **generał Józef Haller**, któremu po ceremonii zaślubin naszego kraju z Morzem Bałtyckim w 1920 roku, spodobało się to miejsce. Razem z niektórymi swoimi oficerami nabyli te tereny. Z ich inicjatywy powstało kąpielisko **Hallerowo**, które miało być konkurencją dla będącego elementem Wolnego Miasta Gdańska - Sopotu. W Hallerówce, willi w której generał Józef Haller z rodziną spędzał wakacje, od 1990 r. można zwiedzić niedużą ekspozycję poświęconą gen. Hallerowi i jego Błękitnej Armii.

ATRAKcje WŁADYSŁAWOWA

• Port we Władysławowie

Zbudowany w latach 1935–38, jeden z największych na Bałtyku pod względem ilości wyładowywanej ryby, liczby obsługiwanych kutrów rybackich i wyposażenia. W 1952 r. otrzymał urzędową nazwę Władysławowo, dla upamiętnienia fortu wojennego zbudowanego w XVII w. na polecenie króla Władysława IV.



Port opasają dwa falochrony: wschodni oraz zachodni, w kształcie łuku (ponad 700 m), który spełnia także rolę mola spacerowego. Port dysponuje doskonałym

zapleczem przetwórczym i chłodniczym dla przemysłu rybnego. Pełni również funkcję żeglarskiej mariny. Jednostki pływające mogą się tutaj zaopatrzyć w paliwo, prowiant i wodę, dokonać niezbędnych napraw i remontów, zaś ich załogi – korzystać z energii elektrycznej, pryszniców i węzłów sanitarnych.

- **Aleja Gwiazd Sportu**

Dla upamiętnienia ponad 100 uznanych polskich sportowców na fragmencie promenady w 2000r powstała Aleja Gwiazd Sportu. Są to mosiężne gwiazdy wmurowane w granitowych płytach, na których wygrawerowane są nazwiska. Swoją gwiazdę posiadają tu m.in.: Irena Szewińska, Halina Konopacka, Kazimierz Deyna, Robert Korzeniowski, Andrzej Supron, Jerzy Kulej, Janusz Kusociński, Kazimierz Górski i wielu, wielu innych. Co roku, w lipcu we Władysławowie odbywa się **Festiwal Sportu** podczas którego zjeżdżają polskie gwiazdy sportu. Przy Alei znajduje się **pomnik Korona Himalajów**, na który składa się 14 płyt, przypominających górskie szczyty. Rzeźba upamiętnia 14 ośmiotysięczników, zdobytych przez polskich himalaistów. Każdego lipca, podczas Festiwalu Sportu, odsłaniane są kolejne gwiazdy. Przy okazji festiwalu organizowane są atrakcje, np. pokazy sztucznych ogni czy występy popularnych muzyków.



Dom Rybaka



Aleja Gwiazd Sportu

- **Dom Rybaka**

Zbudowany w stylu socrealistycznym w latach 1953-1957 jako hotel dla rybaków. Mieści się na końcu ulicy Generała Józefa Hallera we Władysławowie. Obecnie jest siedzibą Urzędu Miejskiego. W Domu Rybaka można odwiedzić:

Muzeum Motyli oraz zobaczyć **wystawę zdjęć Władysławowa** czy **rzeźb Leona Golli**, przedstawiającą sceny z życia codziennego rybaków oraz **wystawę fotograficzną Władysławowo – wczoraj i dziś**. Wieża Domu Rybaka, będąca ważną częścią budynku, jest doskonałym punktem orientacyjnym i widokowym na panoramę miasta, Bałtyk, Półwysep Helski oraz Zatokę Pucką. Taras widokowy czynny od 10:00 do 11:00, wstęp 15zł Normalny/8 zł ulgowy (171 schodów, dojazd windą do 7 piętra) – piękne widoki!

- **Magiczny Zawrót Głowy- Muzeum Iluzji**

Na V piętrze Wieży Widokowej (Dom Rybaka) znajduje się Muzeum Iluzji - Wystawa "Magiczny Zawrót Głowy". Wystawa poświęcona jest iluzjom optycznym na której można zobaczyć interaktywne eksponaty, poznać tajniki magicznych trików, zobaczyć zabawki optyczne z XIX stulecia i zasadę działania Zoetropu – pierwszego na świecie zmieniacza obrazów. Dodatkowo w muzeum znajduje się Gabinet Śmiechu z 13 lustrami, w których wygląda się zupełnie inaczej. **WRZESIEŃ** - czynne codziennie: 10.00-16.00, wstęp 37zł normalny/30 zł ulgowy

- **Muzeum Figur Woskowych**

ul. gen. Józefa Hallera 1 tel.+48 790 373 151

Muzeum Figur Woskowych to miejsce gdzie można spotkać odwzorowane figury ludzi, którzy zapisali się w kinowej, politycznej i sportowej historii ludzkości. Tutaj zrobicie ciekawe i zabawne zdjęcia wśród znanych postaci w cudownym magicznym miejscu. Bilet normalny -27zł, bilet ulgowy - 22zł, czynne 10:00-18:00

- **Kościół pw. Wniebowzięcia Najświętszej Marii Panny**

Świątynia o interesującej bryle i witrażach, uznanych za jedno z najciekawszych na świecie, uchodzi za perłę architektury lat 1960-1970. Budowla nawiązuje do morza – zbudowana jest w kształcie odwróconej łodzi, okna przypominają okrągłe okienka statku, a w jej wnętrzu można zobaczyć ozdoby z morskim motywem. Prezbiterium kościoła to neogotycka kaplica z lat trzydziestych, później włączona do nowobudowanego kościoła. Obok kościoła wznosi się dzwonnica, która jest jednocześnie punktem widokowym. Co roku w świątyni odbywają się Letnie Koncerty Organowe, mające ponad trzydziestoletnią tradycję. Biorą w nich udział wybitni soliści z kraju i z zagranicy.



Hallerówka



Kościół Wniebowzięcia NMP

- **Hallerówka**

Centrum Pamięci Generała Hallera i Błękitnej Armii, zwane potocznie Hallerówką, to zabytkowa, drewniana willa. Przed wojną pełniła funkcję letniej rezydencji gen. Józefa Hallera oraz jego bliskich. Dawni mieszkańcy pozostawili w budynku liczne pamiątki, które dziś można podziwiać na ekspozycji. W Hallerówce można zobaczyć **również wystawy dedykowane miejscowym artystom** – rzeźbiarzowi Leonowi Golli oraz pisarzowi Augustynowi Neclowi. Około 5 minut spacerem od Hallerówki znajduje się **Pomnik Generała Józefa Hallera**. Nieopodal Hallerówki jest też tzw. **Adiunktówka** – letnia rezydencja adiunkta gen. Hallera, Jana Dworzańskiego.

Na plażę we Władysławowie prowadzi kilkanaście wejść . W samym mieście jest 5 dostępnych opcji:

- **wejście nr 3** przy ul. Starowiejskiej,
- **wejście nr 4** przy ul. Hryniewieckiego,
- **wejście nr 6** przy ul. Hryniewieckiego,
- **wejście nr 9** przy ul. Brzozowej,
- **wejście nr 10** przy al. Żeromskiego.

WYCIECZKI FAKULTATYWNE

❖ WYCIECZKA DO PUCKA – Rzucewo (pałac) – Słowiańska Osada Sławutowo

18 września 2026 ,piątek – 3 dzień

CENA: 50zł/os

dotatkowo wstęp Sławutowo -30zł/os

Wyjazd na wycieczkę po śniadaniu o godz. 09:30, powrót 16:30

❖ PUCK – Perła Kaszub

Walorem tego miasteczka jest położenie nad Zatoką Pucką zwaną Małym Morzem. W X wieku przy istniejącym porcie powstała osada, która 200 lat potem stała się własnością cystersów z Oliwy. W związku z dynamicznym rozwojem handlu osada została przejęta przez księcia Świętopełka a w zamian cystersi otrzymali inną miejscowość. Później Puck rozwijał się pod rządami Krzyżaków którzy wzniesli zamek i mury obronne. Z czasem miasto przejął król Zygmunt Stary. To tutaj , w Pucku, powstała królewska flota wojenna i tutaj odbywały się słynne sądy kaperskie. Po rozbiorze Polski Prusacy odkupili miasto od prywatnych właścicieli Przebendowskich, za 10 tys. talarów. Po odzyskaniu przez Polskę ziem Pomorza , 10 lutego 1920 roku generał Haller dokonał w porcie symbolicznych zaślubin Polski z morzem. Wkrótce powstał tu pierwszy port wojenny i baza polskiego lotnictwa morskiego. Dzisiaj Puck liczy ponad 11 tys mieszkańców i jest lokalnym ośrodkiem edukacji i kultury. Podczas spaceru z przewodnikiem poznamy najważniejsze zabytki i miejsca w mieście.



Kościół farny św św Piotra i Pawła



Rynek Pucka

Kościół farny św św Piotra i Pawła (XIV/XV W), jest najcenniejszym zabytkiem miasta. Wnętrze ma piękny wystrój z XVIII-wiecznym ołtarzem oraz kaplicą Wejherów. Świątynia stoi nad samym brzegiem zatoki Puckiej. Jest charakterystyczną budowlą, dzięki czemu Puck jest rozpoznawany już z daleka. Na uwagę zasługują ambona, chrzcielnica, dwa żyrandole mosiężne z XVII w.

Najważniejszym miejscem jest rynek. Odrestaurowany stanowi dziś wizytówkę miasta. Jego ozdobą jest neogotycki ratusz i kamieniczki z przełomu XVIII/XIX wieku.



Port morski Puck jest portem z przystanią rybacką i niezależną mariną jachtową. Stanowi bazę dla floty rybackiej i rozwijającej się żeglugi turystycznej, jest także ośrodkiem sportów wodnych.

Miejsce upamiętniające zaślubiny Polski z morzem – dokonane przez generała Hallera w 1920 roku

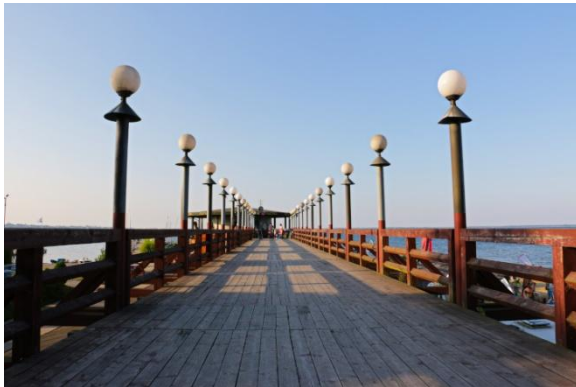

Molo w Pucku

❖ **OSADA SŁOWIAŃSKA SŁAWUTOWO**

Cała osada to tak naprawdę rekonstrukcja **grodu Słowian z IX-X wieku**. Składa się ona z 3 bram obronnych i 8 chat, w których działają warsztaty ówczesnych rzemieślników. Cała konstrukcja otoczona jest aż 400-metrową palisadą. Aby uzyskać maksymalnie naturalny i historycznie dokładny efekt, wszystko zbudowano z naturalnych drewnianych pali. Ideą osady jest szerzenie wiedzy o kulturze dawnych Słowian. Przeniesiemy się w czasie o 1000 lat do tyłu, zobaczymy jak żyli i pracowali nasi przodkowie, poznamy garncarza, zielarza, piekarza i tkaczkę.



❖ PAŁAC W RZUCEWIE

Pałac Jana III Sobieskiego w Rzucewie to wyjątkowe miejsce. Neogotycka budowla przypomina średniowieczne zamczyskie, otoczone pięknym parkiem którym można znaleźć niejedno drzewo będące pomnikiem natury. Do pałacu wiedzie niesamowita, długa na 1000 kroków aleja lipowa ,którą – według legendy – sadził sam król Jan III Sobieski. Neogotycki wygląd pałacu, stworzony w 1840 roku, przez architekta Fryderaka Stulera, przywołuje wspomnienie dawnych właścicieli – rodziny von Below. Po II wojnie światowej zamek często zmieniała właścicieli, przez co popadł w ruinę. Dopiero w 1994 roku jego los się odmienił . Obecnie zamek pełni funkcje hotelu oraz restauracji z kawiarnią. Jeśli zamek będzie dostępny (nie będzie żadnej imprezy) zrobimy sobie tutaj przerwę kawową.



Wstęp do Osady Słowiańskiej w Sławutowie – 30zł/os

Wycieczka na półwysep Helski z rejsem statkiem

20 września 2026 ,niedziela – 5 dzień

CENA: 60 zł/os

dodatkowo wstępy i rejs – 55 zł/os

Wyjazd po śniadaniu o godz.09:30, powrót 16:30.

PÓŁWYSEP HELSKI

Mieszkający na Półwyspie Helskim nazywają ten obszar początkiem Polski i bardzo nie lubią jak ktoś mówi odwrotnie. Właściwie półwysep powinien być zwany fachowo **Mierzeją Helską**. Ale ogólnie przyjęto nazywać ten obszar półwyspem. Jest to wąska, o długości 34 kilometrów mierzeja, która powstała przez płynący od wschodu wzdłuż wybrzeża prąd morski niosący piasek z dna. Cały Półwysep Helski należy do **Nadmorskiego Parku Krajobrazowego**, który powstał w 1978 r. żeby chronić ten wyjątkowy fragment Polski. Najwęższy jest u nasady, w okolicy Władysławowa, ma tylko ok. 100 metrów, zaś jego szerokość na końcu, w okolicy Helu to około 3 kilometry. Przez co jak patrzymy na mapę Polski wygląda jak „krowi ogon”. Przez cały Półwysep Helski przebiega linia kolejowa oraz wygodna droga. Na samym półwyspie ulokowanych jest kilka nadmorskich kurortów m.in. Hel i Jurata.



HEL

To stare, kaszubskie miasto portowe, miejscowość letniskowa położona na końcu Półwyspu Helskiego. Port w Helu jest doskonałą bazą dla amatorów sportów wodnych, pływają stąd regularnie statki do Gdyni, Gdańska i Sopotu. Niewątpliwą atrakcją jest Fokarium i latarnia morska. Zwiedzimy Fokarium, zobaczymy port rybacki, fortyfikacje z czasów II wojny światowej, Kopiec Kaszubów, posłuchamy ciekawych opowieści przewodnika o tym regionie, kulturze, ludziach i historii. **Fokarium**, będąc częścią naukowo-edukacyjnej placówki akademickiej wspomaga odtworzenie i ochronę fok szarych w rejonie południowego Bałtyku. Ośrodek istnieje od 1999 r., choć działalność na rzecz badań i ochrony fok podjęto znacznie wcześniej. Inspiracją była udana próba wyleczenia, pierwszej dostarczonej na rehabilitację do helskiej placówki foki o imieniu Balbin. Ranne zwierzę podjęto z plaży w Juracie 31 marca 1992 roku.



Od tego dnia, rozwijając badania biologiczne, weterynaryjne i hodowlane nad fokami, helski ośrodek w sposób praktyczny wspomaga międzynarodową akcję odtwarzania i ochrony zasobów tych zwierząt na Bałtyku. Wyleczone tu fokki, podobnie jak uzyskany z hodowli przychowek wypuszcza się na wolność. Są one obiektami prowadzonych obserwacji naukowych. W fokarium bada się m.in. zachowanie fok, sposoby odżywiania i ich dietę, wiek, trasy wędrówek, zatrucie tkanek substancjami toksycznymi, a także stan zapasowyczenie oraz ustala najważniejsze zagrożenia i przyczyny śmierci tych zwierząt.



Pospacerujemy po najstarszej części miejscowości ulicą Wiejską. Ulica Wiejska w Helu to reprezentacyjny deptak o długości ok. 900m w centrum miasta. Można tu podziwiać zabytkowe domki rybackie z końca XVIII i połowy XIX wieku. Ta uroczą ulicę pozwala przenieść się kilkaset lat wstecz dzięki charakterystycznym białym budynkom z ukośnymi, ciemnymi belkami.

Zerkniemy na port rybacki. Oprócz kutrów dyżuruje tu często statek ratowniczy, zawijają statki i wodoloty „Białej Floty” oraz jachty z wielu krajów, odprowadzane w otwartej w 1996r. komorze celnej w Helu. Stąd także, w sezonie, kilka razy dziennie wypływają kutry i stateczki spacerowe wożące turystów na morskie wycieczki.

Zrobimy przerwę na kawę, rybkę, zakup pamiątek

Weźmiemy udział w godzinnym rejsie statkiem wycieczkowym do portu wojennego, wraków okrętów wojennych oraz na otwarte morze by podziwiać latarnię morską, helskie plaże i nietuzinkową panoramę miasta Hel.

Fokarium – 15zł/os
Rejs statkiem – 40zł/os

22 września 2026 – 7 dzień, wtorek - 7 dzień

Po śniadaniu i wykwaterowaniu rozpoczniemy powrót o godz. 09:00 do Wrocławia. Na trasie zjemy zorganizowany obiad. Planowany przyjazd do Wrocławia ok. godz. 20:00.

CENA:

2500 zł – zaliczka 30% = 750 zł/os płatna do 31 grudnia 2025

Cena zawiera;

- ✓ przejazd autokarem , opłaty autostradowe, parkingi
- ✓ obsługa i opieka Organizatora
- ✓ 6 noclegów w pokojach 2-os z łazienkami
- ✓ wyżywienie; 6 śniadań (bufet), 6 obiadokolacji (bufet)
- ✓ obowiązkowa składka na Turystyczny Fundusz Gwarancyjny Pomocowy
- ✓ obiad jednodaniowy- w dniu powrotu
- ✓ opłata klimatyczna
- ✓ ubezpieczenie NW, OC
- ✓ podatek VAT

Cena nie zawiera opłat za wycieczki fakultatywne- pieniądze będą zbierane na miejscu przez Organizatora:

- **18 września 2026** - 3 dzień- wycieczka do Pucka (zwiedzanie miasta), pałac w Rzucewie, Osada Słowiańska w Sławutowie – 50 zł/os + wstępy
- **20 września 2026** -5 dzień – wycieczka na Półwysep Helski – Fokarium, spacer po najstarszej części Helu, port rybacki, pozostałości umocnień z okresu II WŚ, rejs statkiem –cena 60zł/os + rejs i fokarium

Szczegółowe programy znajdują się w ofercie powyżej

